

# montážny návod manželská posteľ

## RAVENA

## NIKA

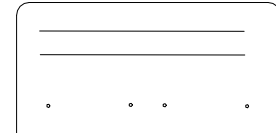
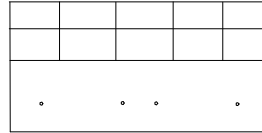

### SK MONTÁŽNY NÁVOD

**Obr.A**

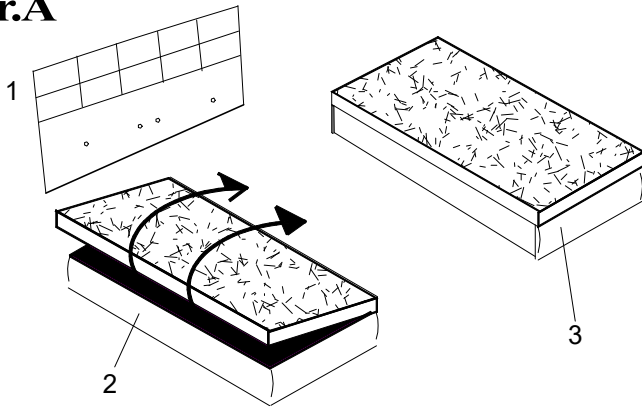

Súpis elementov a montážneho kovania :

BALENIE 1 :

- |                        |      |
|------------------------|------|
| 1 - čelo postele       | 1 ks |
| 2 - ľavá ložná plocha  | 1 ks |
| 3 - pravá ložná plocha | 1 ks |

Kontakt :

**FINES a.s.**

Dolné Rudiny 1

010 91 ŽILINA

tel/fax.: 041/ 7071312

BALENIE 2:

- |                              |      |
|------------------------------|------|
| 4 - okenná podložka          | 8 ks |
| 5 - zápuštná skrutka M6 - 75 | 4 ks |
| 6 - matica M6                | 4 ks |
| 7 - spojovací U hák          | 1 ks |

tel: 041/ 7071311

**Obr.B**

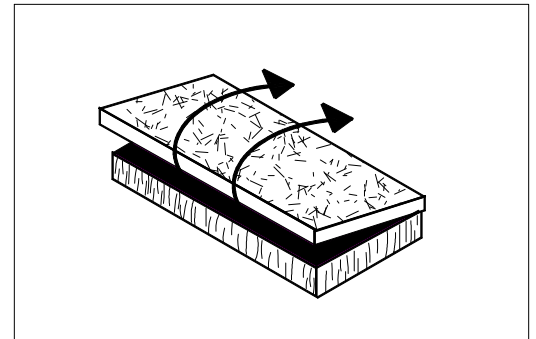
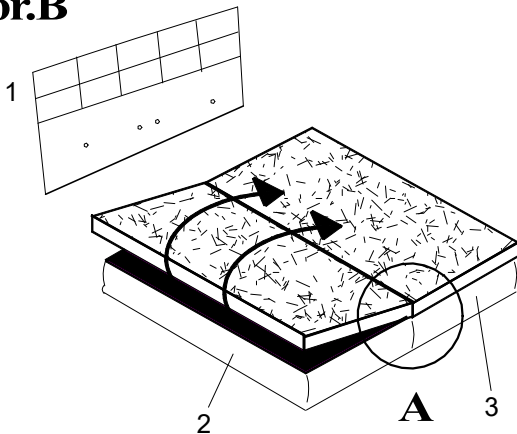

**Detail A**

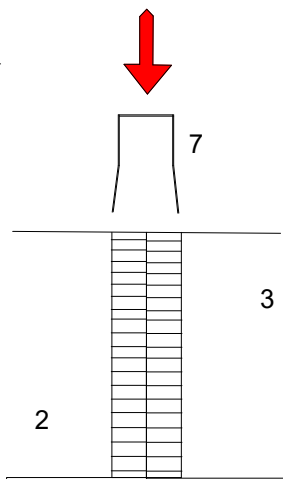

**Detail B**

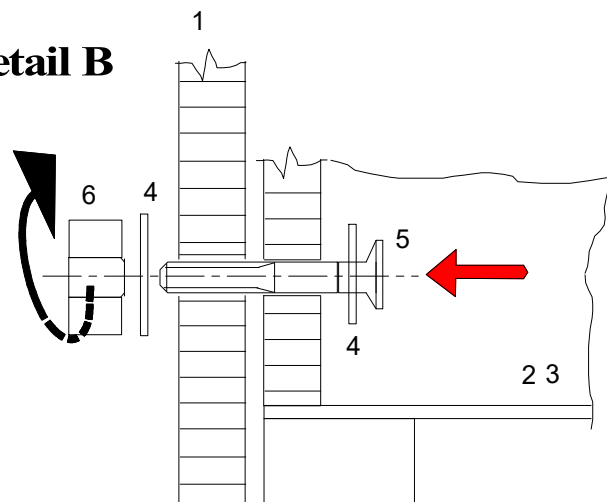

Návod na ošetrovanie a údržbu nábytku.

Čalúnenie sa zbavuje povrchového prachu vysávačom alebo jemnou kefou. Čalúnený nábytok nevyklepávame. Nemastné škvrny ľahko odstránite pomocou mýdlovej vody. Očistené miesto sa vyutiera suchou utierkou. Mastné škvrny čistíme saponátovými prípravkami Rekord, Peržan, Tep a pod. Radšej čistíte častejšie, ako dopustiť veľký rozsah znečistenia. Drevené lakované časti ošetrujeme bežnými prípravkami napr. COLORMAT, DIAVA, OPTI a pod. Čalúnený nábytok a jeho drevené časti nikdy nečistíme benzínom a acetónom.

**Návod na používanie :**

Nadvihnutím ložnej plochy pri nohách úplne do hornej polohy je umožnený prístup k úložnému priestoru. U posteli s polohovaním podhlavia musí byť podhlavie sklopené dole.

**Počas používania po polroku a potom raz do roka skontrolujte skrutky a v prípade ich uvoľnenia pevne dotiahnite. Výrobok neťahajte po podlahe, ale prekladajte. Raz za pol roka premažte kovanie a rovnako aj konce pružín osadené v dierkach kovania, čím zabránite prípadnému význganiu kovania!!!**